

# APLICACIÓN DE EXANI-III PROCEDIMIENTO

A partir de este momento y hasta el día 20 de noviembre del año en curso a las 09:00 horas, se encuentra abierto el registro para presentar el examen EXANI-III, en modalidad a distancia.

## 1 REVISAS SI CUMPLES CON LOS REQUERIMIENTOS PARA APLICAR EXAMEN DESDE CASA:

A-1.- Enlace para comprobar que tu equipo de cómputo sea funcional para el Examen desde casa: <https://n9.cl/o9ci9t>

A-2.- Instructivo EXANI III y el enlace de video genérico para aplicar el Examen desde Casa: <https://n9.cl/1w3vf>

A-3.- Enlace para descargar las guías PDF e interactivo de la página del CENEVAL.  
Guía para los sustentantes en PDF: <https://n9.cl/mrh8l>  
Guía interactiva: <https://n9.cl/owuz3>



## 2 REALIZA TU REGISTRO:

Solo si cumples con los requerimientos, realiza tu registro en el formulario siguiente; recuerda que ni el CIIDIR OAXACA, ni el CENEVAL asumirán responsabilidad por fallas del equipo de cómputo o de la señal o de la energía eléctrica durante la presentación del examen.

Para realizar tu registro ingresa a <https://n9.cl/8vtqd>

Al enviar el formulario debe aparecer el siguiente aviso "Tu registro ha sido enviado exitosamente..."



## 3 FORMALIZA TU REGISTRO:

El Departamento de Posgrado te informará por correo electrónico tu FOLIO/MATRÍCULA y te enviará las indicaciones para realizar tu pago en las fechas indicadas (Es importante que realices el pago con tiempo y en las fechas establecidas, de lo contrario tu registro se cancelará).

Al comprobante de pago, anota tu  
(1) nombre completo,  
(2) el folio indicado en el pase de ingreso al examen CENEVAL y  
(3) correo electrónico.

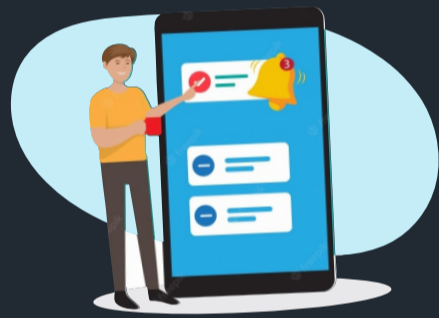

## 4 COMUNICA TU REGISTRO:

Posterior al pago prepara, ordena y digitaliza la documentación siguiente en un solo PDF:  
a. Pase de ingreso al examen CENEVAL  
b. Comprobante de pago  
c. Copia de identificación oficial

nombra el archivo: <<FOLIO>> (indicado en el pase de ingreso al examen) seguido de tu <<NOMBRE COMPLETO>> y deposítalo en <https://n9.cl/h3vig> antes del 21 de noviembre de 2022.



## 5 REALIZA TU EXAMEN DE PRÁCTICA:

El CENEVAL se pondrá en contacto contigo para indicarte el procedimiento para realizar el examen de práctica programado para el miércoles, 30 de noviembre de 2022 a las 10:00 horas, por lo que, debes estar atento al correo electrónico que utilizaste para registrarte. El examen oficial se aplicará el lunes, 05 de diciembre a las 10:00 horas.



## 6 ESPERA TU RESULTADO:

El CENEVAL se comunicará contigo para dar el resultado a tu evaluación, en un plazo no mayor a 12 días hábiles a partir de la fecha de aplicación.

