

## PUNTOS DE REUNIÓN (DETALLES ESPECIFICOS)

Revise el documento para ubicar su localización durante su estancia en el CIIDIR OAX y dirigirse al punto de reunión más próximo para alinearse en filas de 10 personas para el conteo por parte del responsable de área.

### EDIFICIO DE GOBIERNO (Encuadre color rojo)

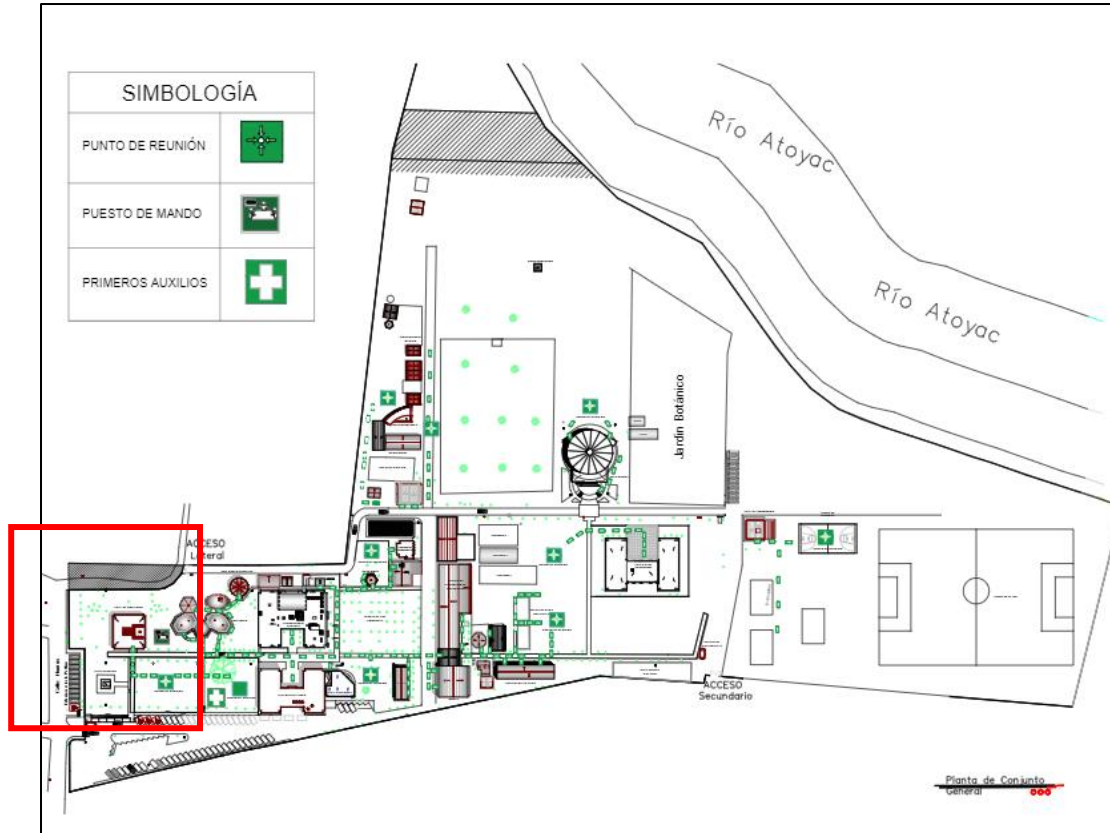

RESPONSABLE DE ÁREA:

**A. EDIFICIO DE GOBIERNO - GUADALUPE RAQUEL SANDOVAL NUÑEZ**

PUNTO DE REUNIÓN: **JARDIN CENTRAL NORTE**



**CAPITAL HUMANO Y RECURSOS FINANCIEROS – LABORATORIO CENTRAL –  
EDIFICIO BIBLIOTECA / CVDR OAX  
(Encuadre color rojo)**

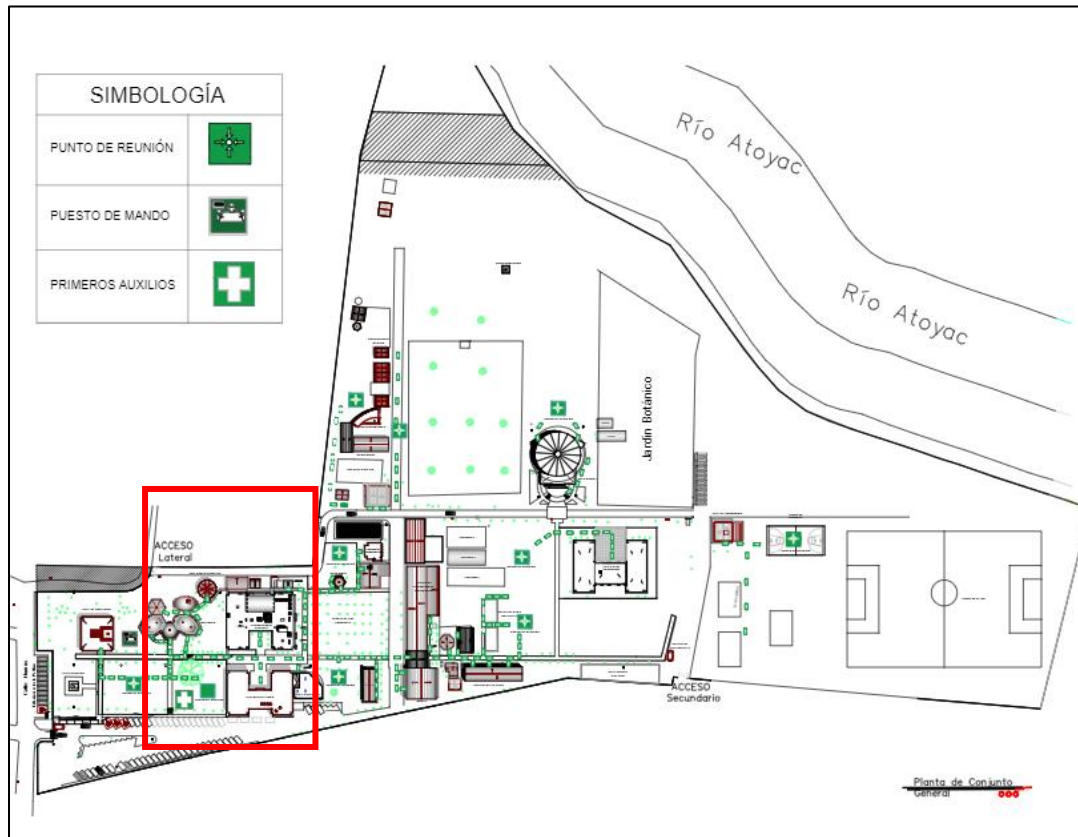

RESPONSABLE DE ÁREA:

- A. CAPITAL HUMANO Y RECURSOS FINANCIEROS - **C.P. NADIA DITZEL PÉREZ MIGUEL.**
- B. LABORATORIO CENTRAL - **DR. TEODULFO AQUINO BOLAÑOS.**
- C. EDIFICIO BIBLIOTECA/CVDR OAX - **LCDA. RAQUEL RAMÓN SOSA**

PUNTO DE REUNIÓN: **JARDIN CENTRAL SUR**



**EDIFICIO DE CÁTEDRAS – CUBÍCULOS EN SERIE / ARCHIVO TRÁMITE**  
**(Encuadre color rojo)**

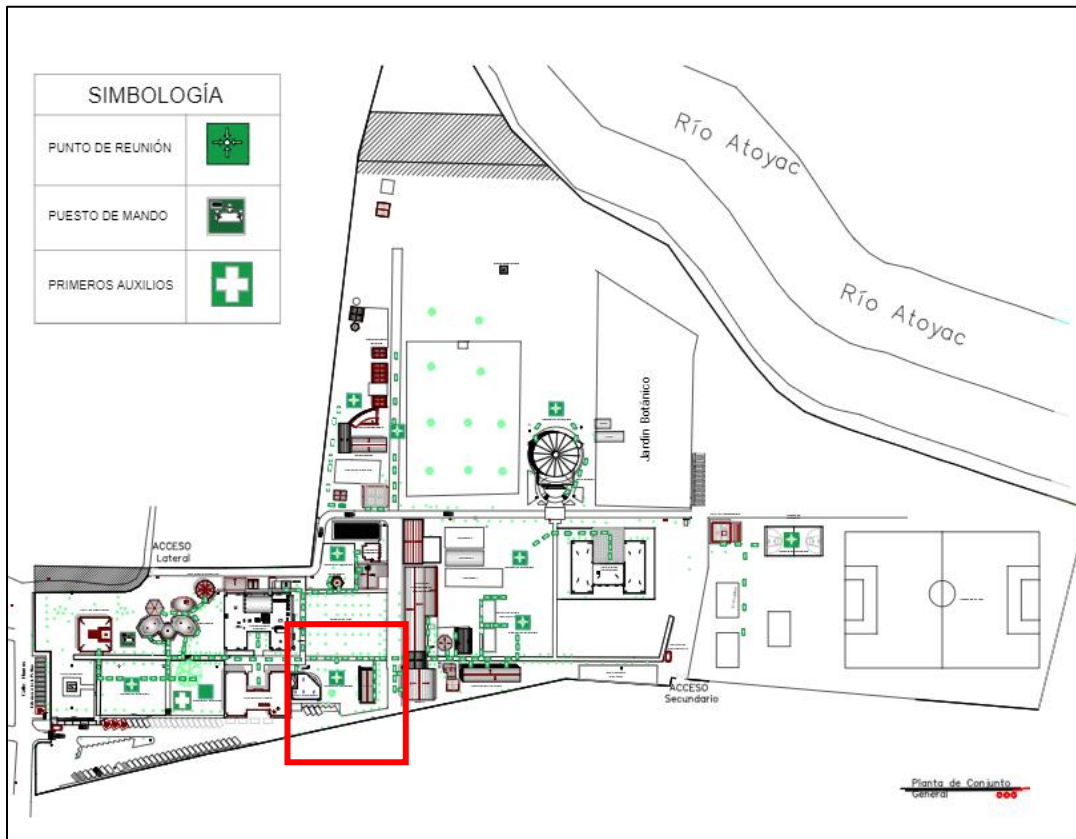

RESPONSABLE DE ÁREA:

- A. EDIFICIO DE CÁTEDRAS – CUBÍCULOS EN SERIE / ARCHIVO TRÁMITE -  
PERSONAL DE VIGILANCIA QUE SE ENCONTRARÁ PATRULLANDO  
EL CENTRO**

PUNTO DE REUNIÓN: **JARDIN FRENTE A EDIFICIO DE CÁTEDRAS**





**UNIDA DE INFORMÁTICA – CASA MUESTRA - ACUACULTURA**  
**(Encuadre color rojo)**

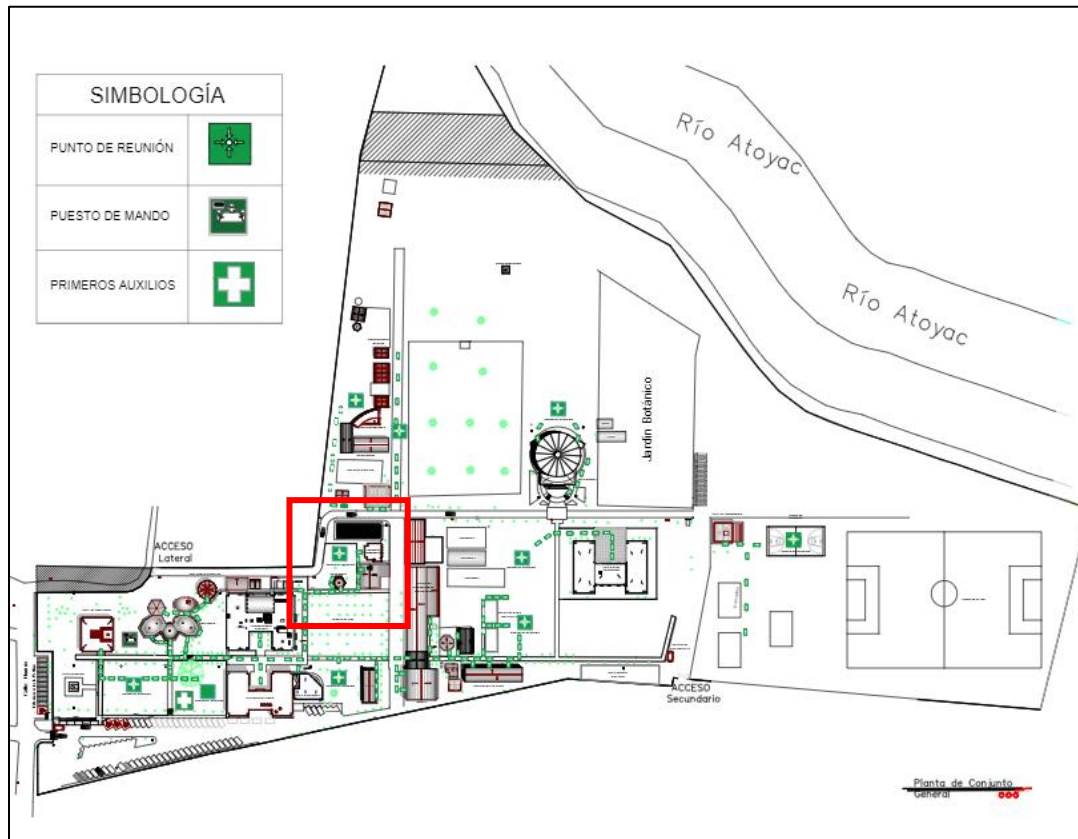

RESPONSABLE DE ÁREA:

**A. UNIDA DE INFORMÁTICA – CASA MUESTRA – ACUACULTURA - MARTÍN URBINA GARDUÑO**

PUNTO DE REUNIÓN: **JARDIN FRENTE A UNIDAD DE INFÓRMÁTICA**



**COLECCIONES BIOLÓGICAS – LABORATORIO DE ANFIBIOS – CONSULTORIO MÉDICO**  
**(Encuadre color rojo)**

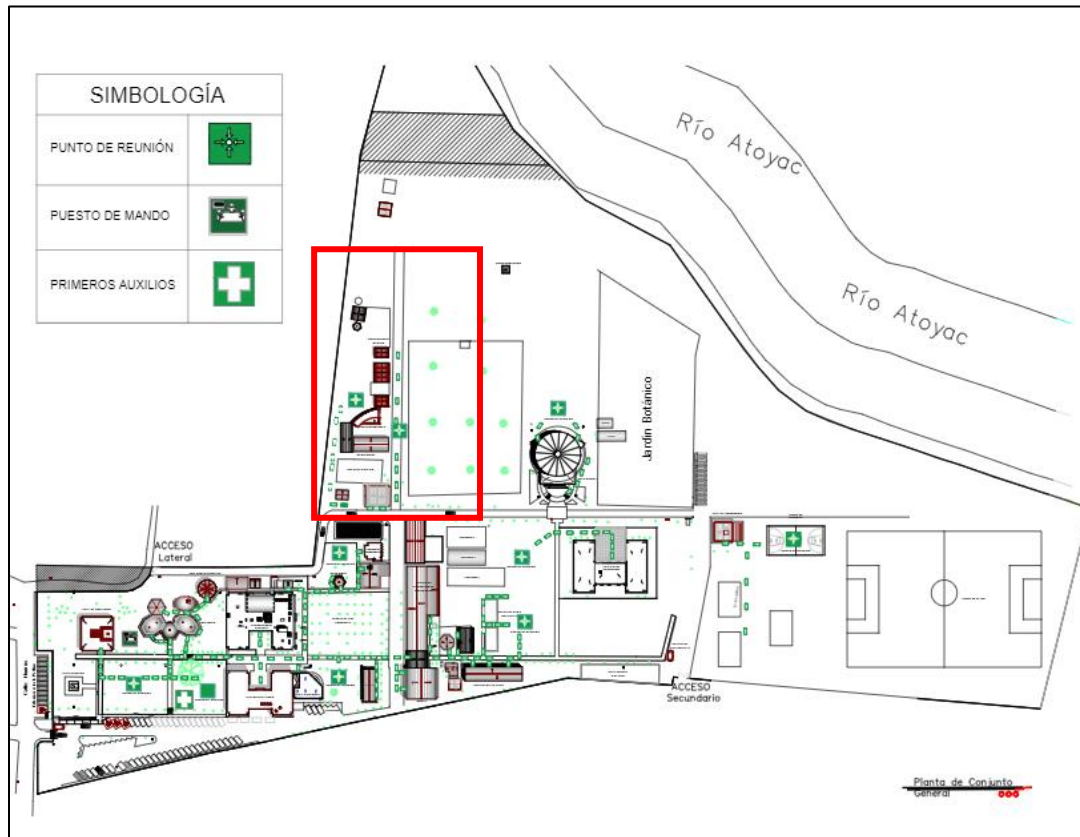

RESPONSABLE DE ÁREA:

**A. COLECCIONES BIOLÓGICAS – LABORATORIO DE ANFIBIOS – CONSULTORIO MÉDICO - PERSONAL DE VIGILANCIA QUE SE ENCONTRARÁ PATRULLANDO EL CENTRO**

**PUNTO DE REUNIÓN: DETRÁS DE LA COLECCIÓN MASTOZOOLÓGICA, A UN COSTADO DEL LABORATORIO DE ANFIBIOS**



**TALLER DE TECNOLOGÍAS ADECUADAS – CUBICULOS EN SERIE**  
**(Encuadre color rojo)**

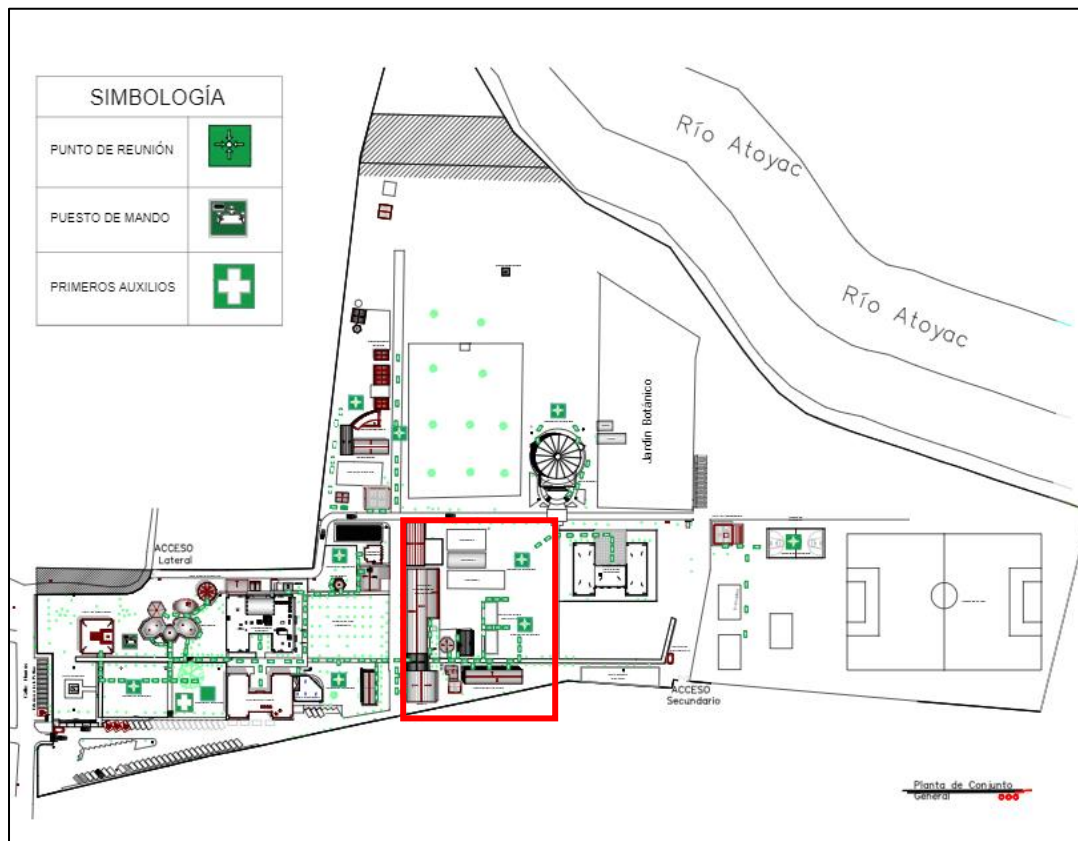

RESPONSABLE DE ÁREA:

- A. TALLER DE TECNOLOGÍAS ADECUADAS – M. EN C. MARÍA DE LOURDES ROBLES MARTÍNEZ**
- B. CUBICULOS EN SERIE - M. EN C. GRACIELA EUGENIA GONZÁLEZ PÉREZ**

PUNTO DE REUNIÓN: **DETRÁS DE LAS AULAS DE USOS MULTIPLES “A” Y “B”**





**UNIDA DE POSGRADO / AULA MAGNA**  
**(Encuadre color rojo)**

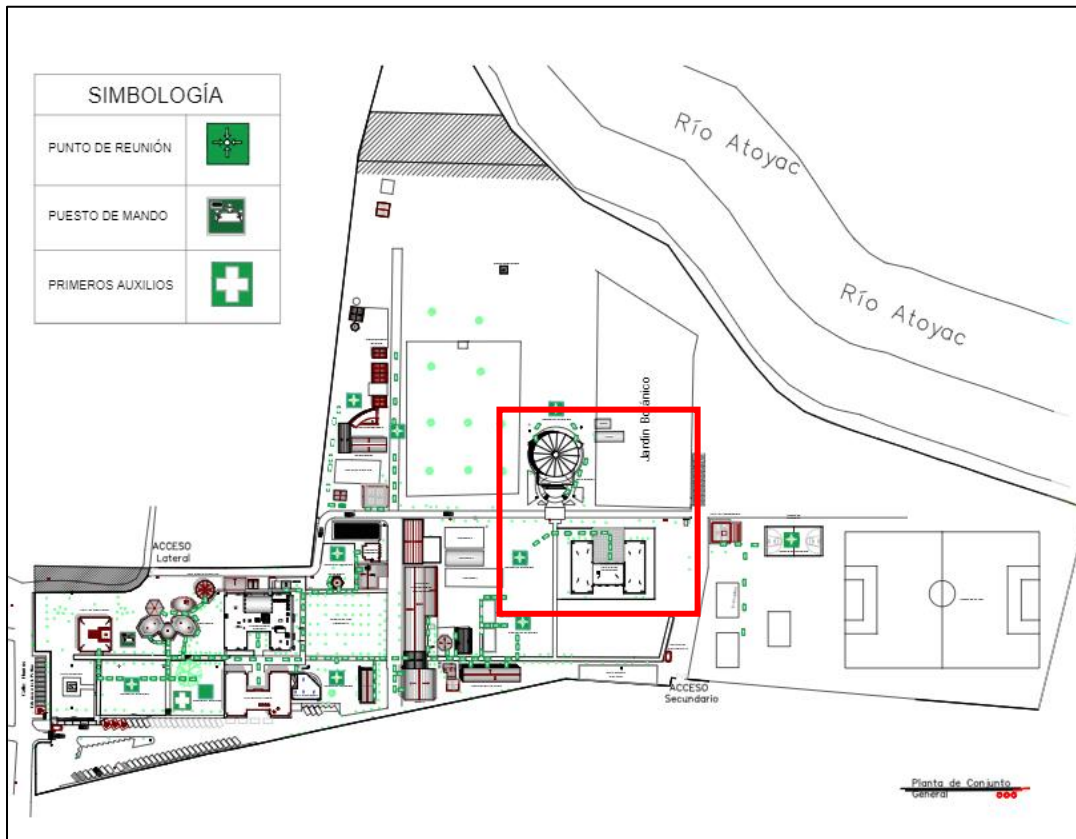

RESPONSABLE DE ÁREA:

**A. UNIDA DE POSGRADO – M. EN C. MARÍA YESCAS LEÓN**

PUNTO DE REUNIÓN: **COSTADO NORTE DE LA UNIDAD DE POSGRADO**



**EDIFICIO DE AGRONOMÍA / ZONA INVERNADEROS**  
(Encuadre color rojo)

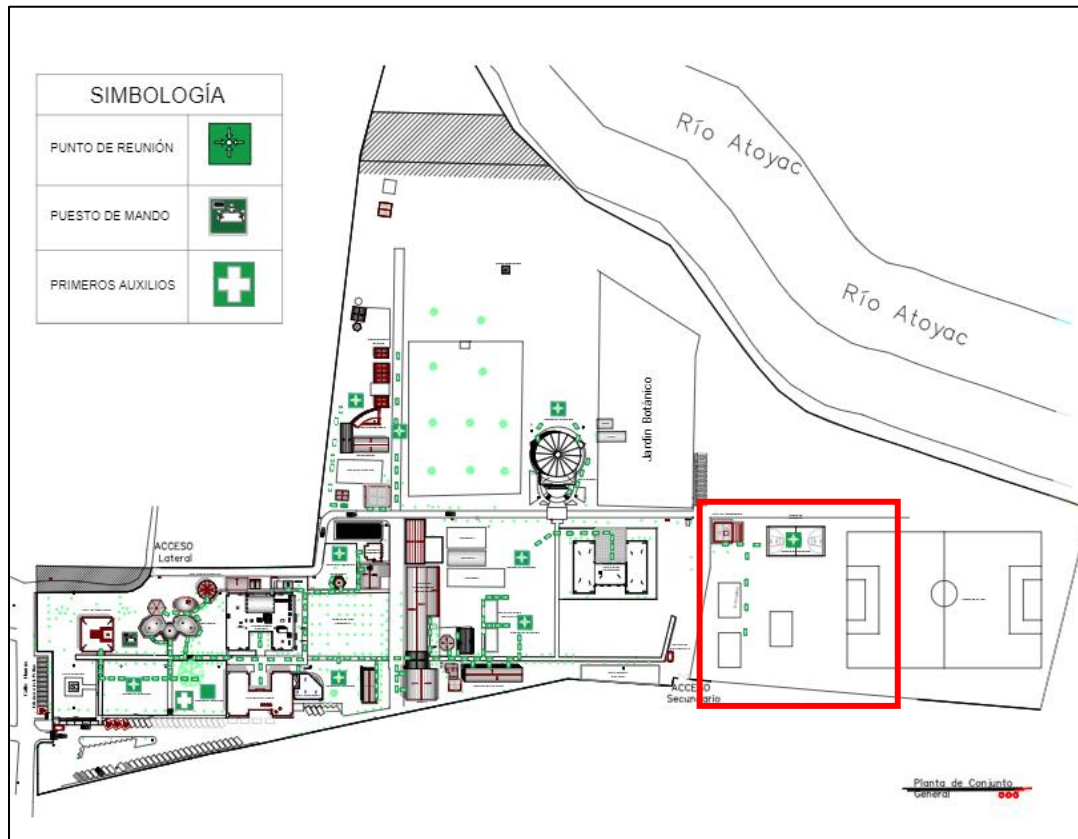

RESPONSABLE DE ÁREA:

**A. EDIFICIO DE AGRONOMÍA / ZONA INVERNADEROS – PERSONAL DE VIGILANCIA QUE SE ENCONTRARÁ PATRULLANDO EL CENTRO**

PUNTO DE REUNIÓN: **CANCHA DE BASQUET-BALL**

